KOENIG & BAUER

udaFORMAXX Offline-Kennzeichnung

we're on it.

DE

udaFORMAXX

Offline-Kennzeichnung – ideal, um variable Daten flexibel und präzise außerhalb der Produktionslinie in kleinen und mittleren Chargen aufzubringen. Individuelle Informationen oder Widmungen sind auch bei kleinen Auflagen im Handumdrehen eingerichtet. Eine vielfach und international bewährte Lösung für Produktionen von Frische-, Aktions-, Saison- und Sonderprodukten.

Die udaFORMAXX für flachliegende Faltschachteln, Blister, Karten- und Kartonzuschnitte lässt sich mit unterschiedlichen Kennzeichnungssystemen ausrüsten.

	udaFORMAXX i	udaFORMAXX c	udaFORMAXX c XL
Betriebsart	kontinuierlich / intermittierend	kontinuierlich	kontinuierlich
Output max., Stk/min	750	750	750
Transportgeschwindigkeit, m/min.	9 - 90	9 - 90	9 - 90
Schallpegel, dB	66	66	66
Controller mit Grafikdisplay	Standard	Standard	Standard
Gewicht, kg	114	114	130
Abmessung L x B x H, mm	1300 x 710 x 520	1300 x 710 x 520	1855 x 710 x 560
Integrationsbereich für Kennzeichnungs-/Lesegeräte, mm	560	560	1115
Material - Bedruckstoff			
Abmessung min. (optional) B x L, mm	30 x 60	45 x 64 (32 x 45)	45 x 64 (32 x 45)
Abmessung max. (optional) B x L, mm	450 x 500	372 x 430 (372 x 500)	372 x 430 (372 x 500)
Materialstärke min., g/m²	100	100	100
Materialdicke max., mm	7,5	5,0	5,0

Zubehör zur Prozessoptimierung

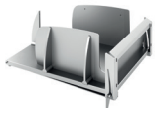

	Auswurfstation i / c	Ablage-/Stapelmagazin	Aufschuppband
Betriebsart	kontinuierlich	kontinuierlich / intermittierend	kontinuierlich / intermittierend
Output max., Stk/min .	250	750	750
Transportgeschwindigkeit, m/min.	9 - 54	9 - 90.	9 - 90
Abmessung L x B x H, mm	875 x 580 x 315	625 x 482 x 260	1207 x 527 x 333
Gewicht, kg	41,5	10,5	38
Schallpegel, dB	76 (bei Auswurf)	-	66
	Die modulare Ausschleusung separiert fehlerhafte Produkte automatisch in einem gesonderten Aufnahmecontainer und unterstützt die Qualitätssicherung durch fehlerfreie Produktion.	Eine geordnete Ablage der gekennzeichneten Faltschachteln oder Zuschnitte am Ende der Offline-Kennzeichnung erleichtert dem Maschinenbediener die Entnahme.	Das Aufschuppband als Alternative zum Ablagemagazin bietet eine größere Aufnahmekapazität im kontinuierlichen Betrieb und vereinfacht die Produktentnahme.

Vorteile udaFORMAXX

- Eine wirtschaftliche Offline-Kennzeichnungslösung, die sich schnell und flexibel an die gestellte Aufgabe anpassen lässt.
- Größtmögliche Flexibilität durch enorme Material- und Formatvielfalt.
- Höchste Verfügbarkeit und einfachste Bedienung reduzieren Bedienfehler und liefern Produktionssicherheit.
- Minimaler Serviceaufwand optimiert Kosten.
- Zukunftssicher mit zahlreichen modularen Ausstattungsmöglichkeiten.

Ausführliche Information:
https://coding.koenig-bauer.com/de/produkte/offline-loesungen/

Samples for Offline Coding

flachliegende Faltschachteln,
inkl. Automatikfaltboden

Kartonzuschnitte, Einzelblätter,
Zuschnitte, Briefumschläge, Blister, uvm.

sonstige Verpackungsformen
z.B. Flach- und Blockbodenbeutel

Eine udaFORMAXX verfügt standardmäßig über mehrere Schnittstellen, um Etikettierer und **Kennzeichnungssysteme** anzusteuern wie z.B.

- alphaJET Tintenstrahldrucker
- Laser
- 4PL Print & Apply
- hpdSYSTEM
- ttPRINT

udaFORMAXX in Action
https://youtu.be/adgYjV6lXAU

Vereinzeln Sie Ihre Verpackungseinheiten präzise und bei Geschwindigkeiten bis zu 90 m/min, d.h. bis zu 750 Stück/min.

Die optionale Doppellagenkontrolle stellt sicher, dass jedes einzelne Produkt korrekt verarbeitet wird.

Mit der Einbindung von Scanner und Kamera-systemen überwachen Sie die Offline-Produktion und stellen den richtigen Druck auf der richtigen Verpackung sicher.

Steuern Sie die udaFORMAXX einschließlich der Druck- und Kennzeichnungssysteme über ein externes PC-System oder parametrieren Sie die gesamte Anlage direkt über das interne Bediendisplay.

Ein Handscanner vereinfacht und sichert das Einrichten individueller Jobaufträge im direkten Produktionsumfeld.

Für Sonderformate und -ausführungen unterstützen wir Sie mit eigenerApplikationsabteilung bei der Lösungsfindung.

Services nach Maß

Eine gute Codierung ist ein Qualitätsmerkmal für die Produktionssicherheit - von der Logistik bis zum Endverbraucher. Es gilt, diese gleichbleibend hoch zu halten. Unser weltweit agierendes Service- und Ingenieursteam unterstützt Sie zu jeder Zeit.

- Sicherung Ihrer Produktion durch Minimierung von Bedienerfehlern und schneller Eigenreaktion.
- Erhalt einer ausgezeichneten Druckqualität durch optimale Bedienung am und im System.
- Reduzierung von Ausfallzeiten und damit verbundener Kosten.

Training
Bedienung, Wartung und Instandsetzung

Gerade in einer laufenden Produktion ist im Ernstfall eine schnelle Reaktion gefordert.
Gut geschulte Mitarbeiter kennen die Tricks und Tipps! Wir geben unser Know-How Inhouse, an Ihrem Standort oder in einer Online Schulung an Sie weiter und zeigen Ihnen:

- korrekte Bedienung
- selbständige Wartung
- eigenständige Fehlerbehebung

Service und Wartung
Sie widmen sich Ihrem Kerngeschäft, wir stellen die Verfügbarkeit Ihres Kennzeichnungsgerätes sicher.

Ein unerwarteter Produktionsstillstand zieht immer negative Folgen nach sich. Neben dem plötzlichen Produktionsausfall kommt der Stress an der Linie dazu. Durch die Wahl unserer Serviceverträge erinnern wir Sie automatisch an anstehende Wartungen.
Regelmäßige Wartung

- hält Ihr Druckbild einwandfrei
- maximiert die Lebensdauer Ihres Kennzeichnungssystems
- minimiert die Kosten für ungeplante Serviceeinsätze

Kurzum: Sie beugen Druckerausfällen vor, vermeiden Reparaturen und sparen bares Geld.

Projektierung und individuelle Applikation
Von der Analyse bis zur Inbetriebnahme.

Unser kompetentes Ingenieursteam unterstützt mit umfassender und langjähriger Expertise - auch im Sondermaschinenbau. Die individuelle Einbindung in Ihre vorhandenen Produktionslinien übernimmt unsere Applikatonsabteilung mit direktem Zugang zum hauseigenen CNC-Maschinenpark.
Ihre Vorteile liegen auf der Hand:

- Komplettanbieter für industrielle Kennzeichnung
- Ansprechpartner für Ihr individuelles Projekt
- übergreifendes Partnernetzwerk

Managed Services
Aktuell und vorausschauend

Managed Services ist ein optionaler virtueller Assistent, der die Systeme alphaJET mit allen Funktionen permanent und lückenlos im Blick behält und über ein Dashboard live und mit Echtzeitdaten informiert. Das steigert die Performance und macht Ihre Produktion noch sicherer.

- Anzeige Verbrauchsmittel, Geräteleistung und -verfügbarkeit
- schneller und qualifizierter Support via Remote-Zugriff
- Reduzierung ungeplanter Kosten durch unerwarteten Produktionsstillstand

Verbrauchsmittel und Ersatzteile
Standardisiert oder individuell

Das große Portfolio an Verbrauchsmitteln für alle Technologien inkl. Neuentwicklungen im eigenen Haus und die enge technische Abstimmung zwischen unseren Entwicklungsabteilungen für Geräte und Verbrauchsmittel führt im Dauereinsatz in der Produktion zu:

- optimaler Laufeigenschaft
- breitem und stetig wachsendem Portfolio auch nach Kundenwunsch
- hoher Qualität und Reduzierung des Verbrauchs

Rahmen- und Abrufaufträge
Clevere Einkaufstrategien sparen Zeit und Geld

Mit dem Abschluss von Rahmen- und Abrufaufträgen zeigen Sie Lieferengpässen und Preisschwankungen die rote Karte. Profitieren Sie von:

- kurzen Lieferwegen
- stabilen und planbaren Konditionen
- schlanker Lagerhaltung

Mietkonzepte
Die attraktive Alternative zum Kauf. Das Prinzip: Besitz statt Eigentum.

Reduzieren Sie den Kapitalaufwand für Ihre Investitionsgüter. Sie können unsere Kennzeichnungssysteme ganz einfach und wirtschaftlich mieten. Das bindet nicht Ihr Kapital und bedarf keiner Abschreibung.

- Sie investieren und bleiben dennoch liquide.
- Sie gehen flexibel mit der Zeit und setzen stets moderne und leistungsstarke Geräte ein.
- Sie legen die Rate mit transparenten Kosten individuell auf Ihre Anforderungen fest.

Koenig & Bauer Coding GmbH
Benzstraße 11
97209 Veitshöchheim, Germany

T +49 931 9085-0
F +49 931 9085-100
info-coding@koenig-bauer.com

coding.koenig-bauer.com

Kontakt

Ihre unverbindliche Anfrage per Email oder per Telefon steht am Anfang. Bitte sprechen Sie uns an.

Analyse

Unsere Experten klären gemeinsam mit Ihnen die IST-Situation und ermitteln Ihre optimale Zielvorstellung.

Konzept

Gemäß Ihrer Anforderung erstellen wir Ihnen ein attraktives Angebot und führen auf Wunsch eine Teststellung in Ihrer Produktion durch.

Ergebnis

Sind Sie mit dem Konzept zufrieden, setzen wir Ihren Auftrag um und begleiten Sie während des gesamten Implementierungsprozesses.

Textauszüge und Abbildungen dürfen nur mit Einwilligung der Koenig & Bauer Coding GmbH verwendet werden. Abbildungen können Sonderausstattungen zeigen, die nicht im Grundpreis der Systeme enthalten sind. Technische und konstruktive Änderungen des Herstellers vorbehalten.

08/2022 de